

Horbourg-Wihr - Appartement T2 neuf

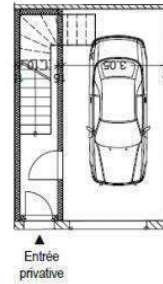
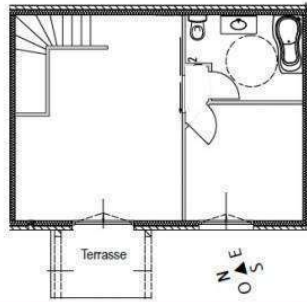

APPARTEMENT T2 de 45 m ²		1er étage
Séjour	25,20 m ²	<p>FACADE OUEST PROJET</p>
Salle d'eau	7,77 m ²	
Chambre 1	11,42 m ²	
Dégagement	0,90 m ²	
SURFACES	TOTAL 45,30 m²	
Terrasse	6 m ²	
Garage	1 voiture	
Entrée	privative	

Horbourg-Wihr- proche de toutes commodités, appartement T2 avec salon séjour ouvert sur la cuisine de 25m², salle de bain avec douche de plain pied, . Terrasse de 6m² exposée ouest. Entrée individuelle, chauffage pompe à chaleur, volets électrique Charges de copropriété nulles. Garage de 18m². Éligible investissement Pinel. Tel : 06 70 52 66 57. Agence IFK . Copropriété de 4 logements.

Diagnostic de performance énergétique (DPE)

Logement très performant

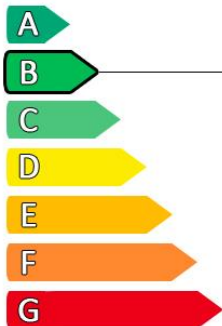

Consommation
(énergie primaire)
0 kWh/m².an

Émissions
0 kg CO₂/m².an

Surface habitable : 45 m²
 Nombre de pièces : 2
 Nombre de chambres : 1

Logement extrêmement consommateur d'énergie

Diagnostic réalisé avant le 1er juillet 2021



AGENCE IFK - 20b Grand Rue - 68180 HORBOURG-WIHR -

Tél : 03 89 23 89 09 - Mobile : 06 70 52 66 57 / 06 86 91 68 35 - Email : agenceifk@gmail.com